

Southern Catalonia CERCA Centers Meets at Catalan Parliament to Ask Research Infrastructure Investments

Yesterday, February 8th, leaders of the CERCA research centers in Southern Catalonia held a pivotal meeting with representatives from the Parliament of Catalonia. The meeting underscored the pivotal role of research as a driver of regional development.

Los equipos de dirección de los centros CERCA de Tarragona (el Instituto Catalán de Arqueología Clásica, ICAC-CERCA; el Instituto Catalán de Investigación Química, ICIQ-CERCA; el Instituto de Investigación Sanitaria Pere Virgili, IISPV-CERCA; y el Instituto Catalán de Paleoecología Humana y Evolución Social, IPHES-CERCA) convergieron para reclamar un apoyo reforzado del Govern en materia de inversiones destinadas a infraestructuras de investigación.

En la reunión también se transmitió una imagen de unidad y compromiso de los centros de investigación hacia el progreso científico y tecnológico de la región.

La **importància estratègica de la Catalunya Sud com a pol de desenvolupament** no pot ser subestimada. La regió ha estat històricament un bastió d'innovació i descobriments científics, i la seva continuada excel·lència en recerca és essencial per al futur de Catalunya, especialment en àmbits estratègics com la indústria química, la salut, el patrimoni i la cultura. Aquestes àrees de coneixement tenen el potencial de respondre als reptes més urgents de la nostra societat, incloent-hi el canvi climàtic.

Una trobada en clau de territori

En la reunió, los representantes de los centros CERCA expresaron la **necesidad urgente de inversiones en infraestructuras de investigación** clave para el progreso y avance de la región. La falta de espacio y recursos adecuados en sus respectivas sedes ha comenzado a limitar la capacidad de los centros para llevar a cabo proyectos ambiciosos y atraer nuevos talentos, poniendo en peligro su capacidad de generar conocimiento y valor añadido para la sociedad.

Una inversión en ciencia es una inversión en prosperidad económica, la salud de la población, la sostenibilidad de nuestro entorno y, en definitiva, en la calidad de vida de todos los catalanes y catalanas, afirmaron los representantes de los centros CERCA.

Las necesidades de los **centros CERCA de Tarragona**, especialmente en términos de adecuación y ampliación de sus sedes, fueron trasladadas a los parlamentarios como prioridad esencial para el desarrollo sostenible de la región. Las inversiones en estos centros no solo estimularán la investigación y la innovación, sino que también jugarán un papel clave en la resolución de desafíos estratégicos, como la descarbonización de la industria petroquímica de Tarragona.

Las inversiones en infraestructuras de investigación no solo beneficiarán a los centros CERCA, sino que también revertirán en ventajas tangibles para toda la sociedad, consolidando la posición de Catalunya Sur como referente en la investigación científica y el desarrollo tecnológico.



**Institut Català
d'Arqueologia Clàssica**

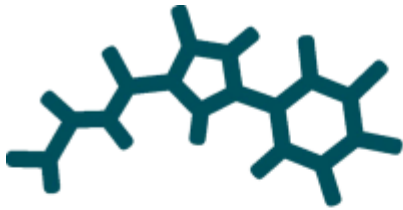

**Institut
Català
d'Investigació
Química**



IISPV^R

INSTITUT
D'INVESTIGACIÓ
SANITÀRIA
PERE VIRGILI



IPHES^R

Institut Català de Paleoeologia
Humana i Evolució Social

CERCA

Centres de Recerca
de Catalunya

Sobre el Instituto Catalán de Arqueología Clásica (ICAC-CERCA)

El **Instituto Catalán de Arqueología Clásica (ICAC-CERCA)** es **un centro CERCA** creado como consorcio en 2003 por la Generalitat de Catalunya y la Universidad Rovira i Virgili. Es una institución catalana con vocación internacional, puntera en la investigación y conservación del patrimonio arqueológico. Tiene su sede en Tarragona, ciudad reconocida como Patrimonio Mundial por la UNESCO en el año 2000. Sus investigadores e investigadoras trabajan para comprender el pasado a través del estudio de los restos arqueológicos y promover la preservación del legado histórico. ¡Somos CERCA!

Para más información, visitad el sitio web del ICAC en www.icac.cat.