

# I Curso "La cerámica romana en Hispania"

La cerámica representa un campo de inestimable interés para los profesionales de la arqueología, por cuanto aporta información de índole muy diversa sobre un grupo humano determinado, un área arqueológica o un yacimiento concreto. En este sentido, la cerámica proporciona datos de interés técnico y económico sobre la tecnología de fabricación, organización y volumen productivos o las redes de distribución y comercio; datos de interés social, tales como la distribución del trabajo en los distintos sectores productivos o las características sectoriales de la demanda; datos sobre usos y costumbres de la sociedad romana, según se deduce de la función y aptitud formal de recipientes o producciones concretas y de las referencias que sobre ellos hicieron los autores grecolatinos. Por último, debemos destacar el valor cronológico de determinadas especies, bien datadas como fósiles directores, aptos para fijar la datación relativa de unidades estratigráficas o contextos de excavación. A lo ya dicho, debe añadirse el hecho importante de que los materiales cerámicos suelen constituir el segmento ergológico más abundante proporcionado por los yacimientos relacionados con culturas entre cuyos conjuntos tecnológicos figura la cerámica, debido al carácter casi indestructible en el registro arqueológico que posee la arcilla cocida.



Por tanto, este curso se orienta a proporcionar los fundamentos básicos para el conocimiento e identificación de las especies cerámicas más difundidas en la Hispania romana. Para lograr el cumplimiento de los objetivos docentes, se ha diseñado, por parte de un grupo de especialistas de primera línea, un curso en el que cada lección contará con una base teórica, en la que se expondrán de manera didáctica los rasgos de caracterización, evolución y contexto productivo de cada una de las especies analizadas. Cada exposición teórica estará complementada con una actividad práctica en la que se mostrará a los estudiantes materiales reales de cada producción, con el fin de que puedan aprender directamente sus rasgos de caracterización.

Este curso se dirige a estudiantes universitarios que desarrollen estudios de Licenciatura y Grado en cuyo diseño curricular figure la Arqueología, así como a interesados en este ámbito temático.

## EQUIPO DOCENTE

- Andrés M. Adroher Auroux (Universidad de Granada)
- Carmen Aguarod Otal (Ayuntamiento de Zaragoza)
- Darío Bernal Casasola (Universidad de Cádiz)
- Carmelo Fernández Ibáñez (Museo de Palencia)
- Rosario García Giménez (Universidad Autónoma de Madrid)
- Luis Carlos Juan Tovar (SECAH)
- Ramón Járrega Domínguez (Instituto Catalán de Arqueología Clásica)
- Alberto López Mullor (Diputación de Barcelona – Univ. Autónoma de Barcelona)
- Rui Morais (Universidad do Minho, Braga)
- Ángel Morillo Cerdán (Universidad Complutense de Madrid)
- María Victoria Romero Carnicero (Universidad de Valladolid)
- María del Mar Zorzalejos Prieto (UNED)

## Colaboran:



Facultad de Geografía e Historia



Organiza:

SOCIEDAD DE ESTUDIOS DE LA CERÁMICA ANTIGUA EN HISPANIA (SECAH) – EX OFFICINA HISPANA



Madrid, 11 al 13 de Abril de 2011

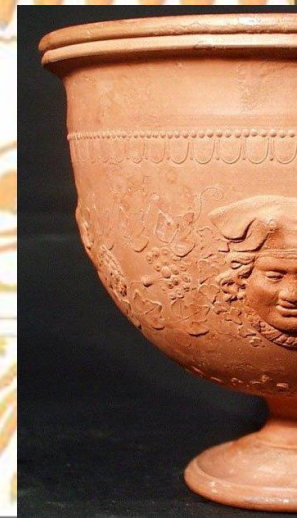
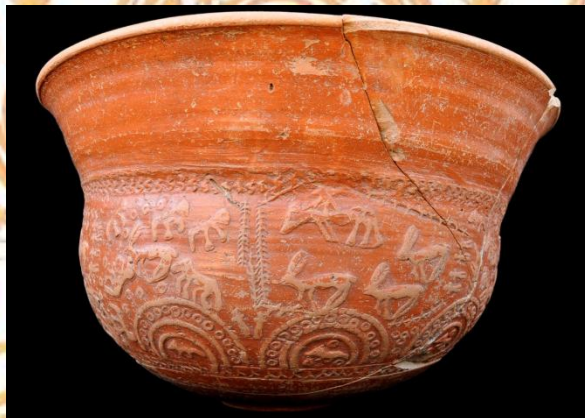



## PROGRAMA

Primer día: Lunes 11 de abril

9-9:30 h.: **Luis Carlos Juan Tovar**

- Recepción y presentación.

9,30-11,30 h: **Darío Bernal Casasola**

- Las ánforas

11,30-12: Pausa.

12-14 h.: **Andres M. Adroher Auroux**

- Las cerámicas de barniz negro en Hispania: siglos II-I a.C.

14-16 h.: Tiempo libre almuerzo.

16-18 h: **Rui Morais**

- La Terra sigillata itálica.

18-20 h.: **María Victoria Romero Carnicero**

- La Terra sigillata gálica.

Segundo día: Martes 12 de abril

9,30-11,30 h.: **Maria del Mar Zarzalejos Prieto**

- La Terra sigillata hispánica.

11,30-12 h.: Pausa.

12-14 h.: **Luis Carlos Juan Tovar**

- La Terra sigillata hispánica tardía y sus imitaciones.

14-16 h.: Tiempo libre almuerzo.

16-18 h.: **Carmen Aguarod Otal**

- La cerámica común romana, una familia cerámica o una adivinanza....

18-20 h.: **Alberto López Mullor**

- Las cerámicas de paredes finas.

Tercer día: Miércoles 13 de abril

9:30-11:30 h.: **Ángel Morillo Cerdán**

- Las lucernas.

11,30-12 h.: Pausa.

12-14 h.: **Ramón Járraga Domínguez**

- Las cerámicas africanas y orientales

14-16 h.: Tiempo libre almuerzo.

16-18 h.: **Carmelo Fernández Ibáñez**

- Conservación preventiva de cerámicas arqueológicas.

18-20 h.: **Rosario García Giménez**

- Arqueometría de las cerámicas antiguas.

20 h.: Clausura del curso.

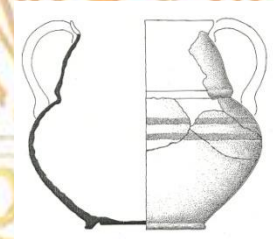
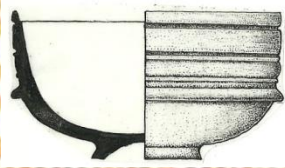



# I CURSO "LA CERAMICA ROMANA EN HISPANIA"

Organiza:

**SOIEDAD DE ESTUDIOS DE LA CERÁMICA ANTIGUA EN HISPANIA (SECAH) – EX OFFICINA HISPANA**

Colaboran:

**INSTITUTO DE HISTORIA - CENTRO DE CIENCIAS HUMANAS Y SOCIALES (CSIC)**  
**UNIVERSIDAD NACIONAL DE EDUCACIÓN A DISTANCIA - Dpto. de Prehistoria y Arqueología**  
**UNIVERSIDAD COMPLUTENSE DE MADRID**

Lugar:

**Madrid, 11 al 13 de abril de 2011**  
**CENTRO DE CIENCIAS HUMANAS Y SOCIALES (CSIC) <http://www.cchs.csic.es/>**  
**Sala José Castillejo- C/ Albasanz, 26-28 – Madrid (28037)**

Accesos: <http://www.cchs.csic.es/es/content/%C2%BFc%C3%B3mo-llegar>

Matrícula:

**Inscripción (100 €) – Socios (80 €)**

La inscripción al I Curso "La cerámica romana en Hispania" incluye la asistencia a las 12 sesiones formativas, diverso material de trabajo y el título acreditativo de haber superado las pruebas correspondientes.

Se ha solicitado un crédito de libre configuración para los alumnos de la UNED y de la Universidad Complutense de Madrid que superen el curso.

Las plazas ofertadas están limitadas a 15 alumnos.

Para inscribirse en el Curso debe hacerse el ingreso en la cuenta corriente de la Sociedad en Caja Madrid 2038-1199-99-6000322556 y enviar el comprobante de ingreso por correo postal, o escaneado por e-mail ([secah.lcit@gmail.com](mailto:secah.lcit@gmail.com)) juntamente con el boletín de Inscripción, antes del 8 de abril de 2011.

## **Boletín de inscripción**

Nombre y apellidos .....

Dirección .....

Código Postal ..... Población .....

País ..... Dirección electrónica .....

DNI .....Teléfono .....

Inscripción: 100 €       Socio: 80 €      (Núm. Socio ..... )

Firma / :

## **Más información:**

Sociedad de Estudios de la Cerámica Antigua en Hispania  
Apartado de Correos 28086  
28080 Madrid (España)  
<http://www.exofficinahispana.org>

